

101

102

103

Aufteilungsplan Blatt.....1.....

als Anlage zur Bescheinigung auf Grund des § 7 Abs. 4 Nr. 2 / § 32 Abs. 2 Nr. 2 des Wohnungseigentumsgesetzes vom 15. März 1951 (BGBl. I S. 175 vom

21. März 2024
Berghelm, d. z. V.
Der Bürgermeister
im Auftrage

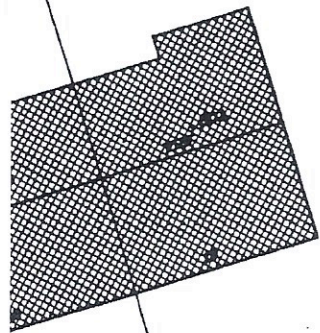

GARAGE

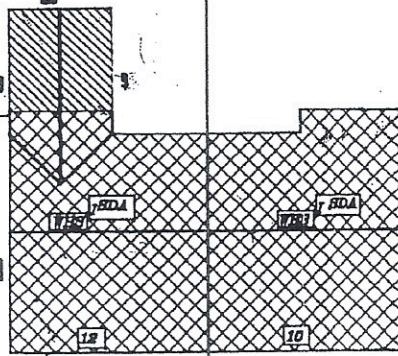

HP

Aufteilungsplan Blatt 2

als Anlage zur Bescheinigung auf Grund des
§ 7 Abs. 4 Nr. 2 / § 32 Abs. 2 Nr. 2 des Woh-
nungseigentumsgesetzes vom 15. März 1951
(BGBl. I S. 175 vom **21. März 2024**
Bergheim, den **21. März 2024**
Der Bürgermeister
im Auftrage

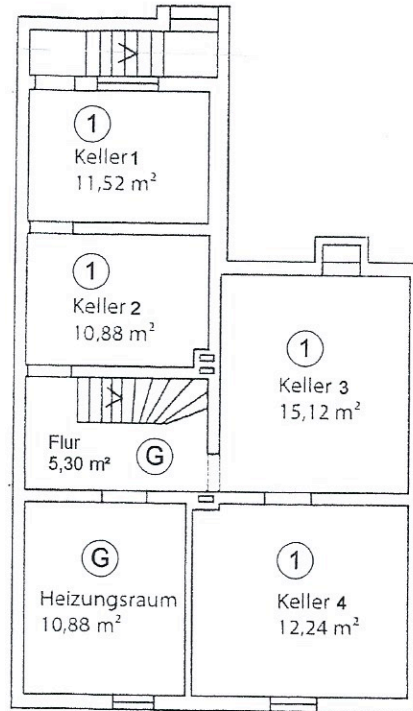

Kellergeschoß

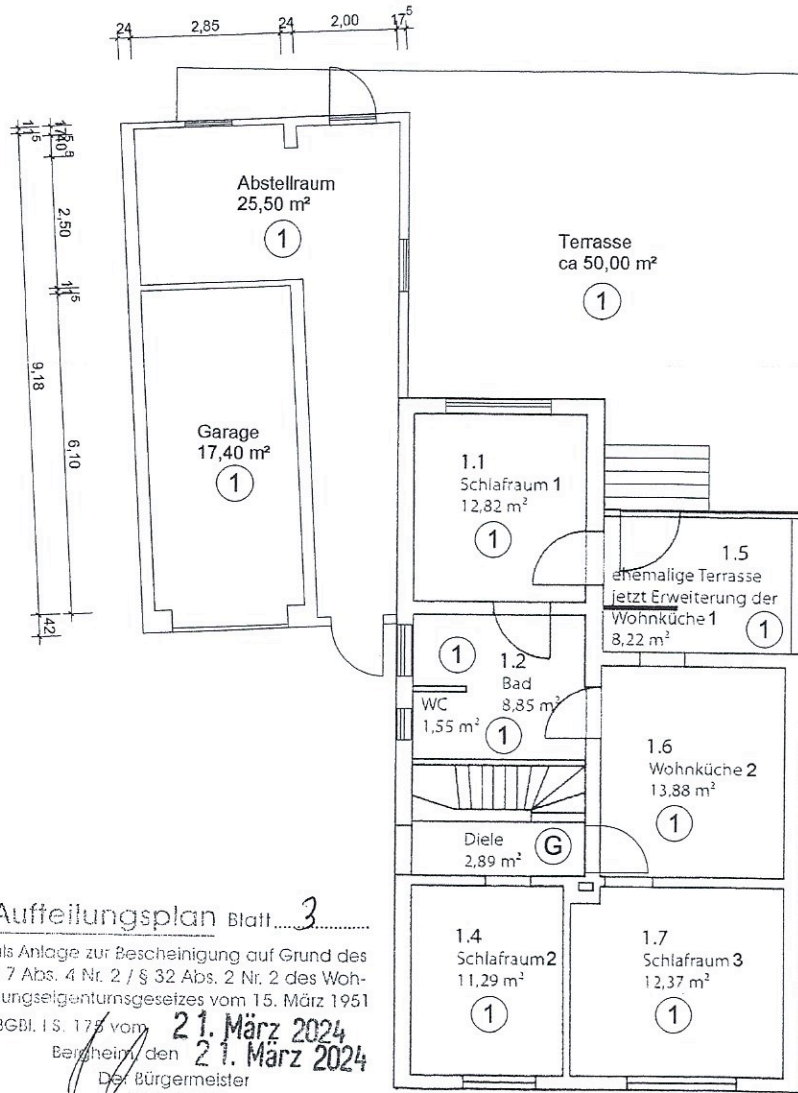

Erdgeschoß

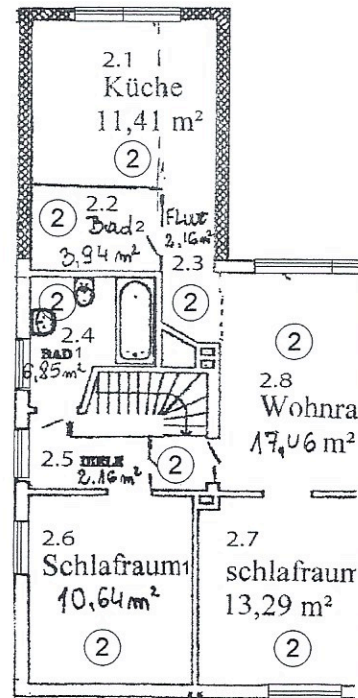

Obergeschoß

Aufteilungsplan Blatt...3.....

als Anlage zur Bescheinigung auf Grund des
 § 7 Abs. 4 Nr. 2 / § 32 Abs. 2 Nr. 2 des Woh-
 nungseigentumsgesetzes vom 15. März 1951
 (BGBl. I S. 175) vom **21. März 2024**
 Beirheim, den **21. März 2024**
 Der Bürgermeister
 im Auftrage

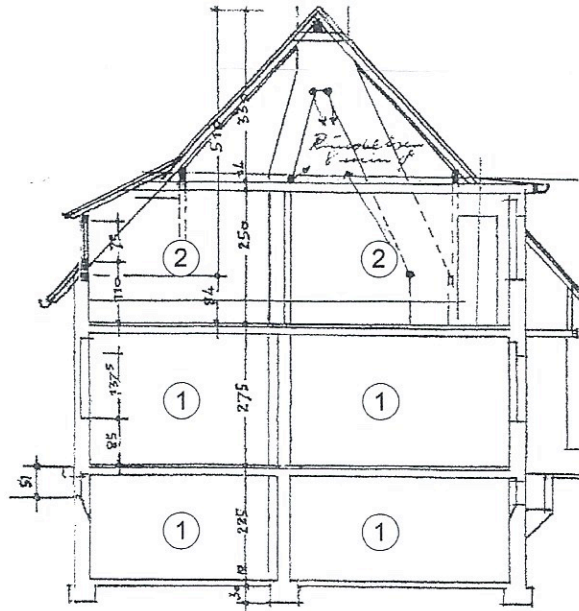

Aufteilungsplan Blatt.....**4**.....

als Anlage zur Bescheinigung auf Grund des
 § 7 Abs. 4 Nr. 2 / § 32 Abs. 2 Nr. 2 des Woh-
 nungseigentumsgesetzes vom 15. März 1951

(BGBl. I S. 175 vom **21. März 2024**
 Bergheim, den **21. März 2024**
 Der Bürgermeister
 im Auftrage

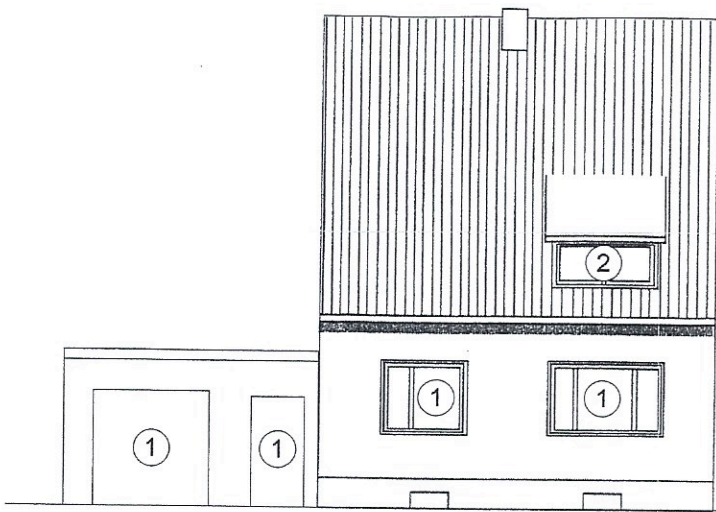

Ansicht Süd Ost, Straße

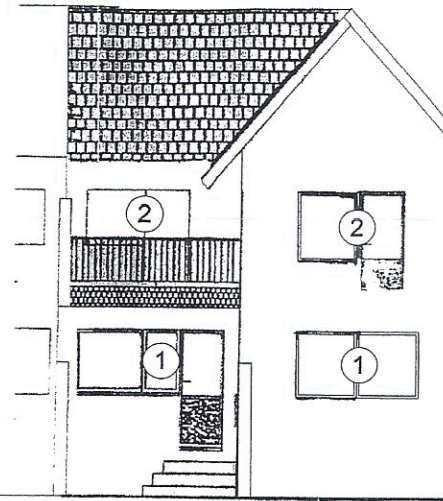

Ansicht Nord West, Garten

Aufteilungsplan Blatt... 5

als Anlage zur Bescheinigung auf Grund des
 § 7 Abs. 4 Nr. 2 / § 32 Abs. 2 Nr. 2 des Woh-
 nungseigentumsgesetzes vom 15. März 1951
 (BGBl. I S. 175 vom 21. März 2024

Bergheim, den 21. März 2024
 Per Bürgermeister
 Im Auftrage



Ansicht Süd West, Seite

Straße