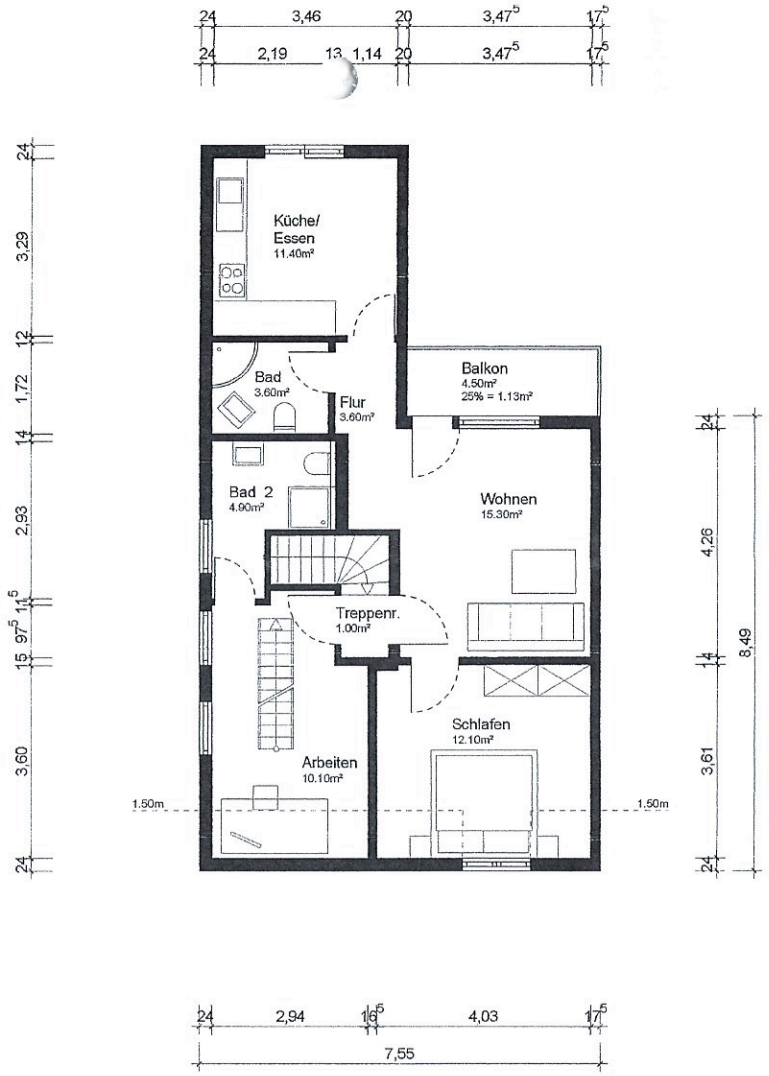

BAUVORHABEN	Auf dem Mühlenberg 12 50129 Bergheim	BAUHERR	ARCHITEKT BINDER ARCHITEKTUR
BEZEICHNUNG	Grundriss Obergeschoss		Caren Binder Kaulsgasse 12 50129 Bergheim
MAßSTAB 1.100	PLANUNGSPHASE Bestand / STATUS	Onkar Bawa Auf dem Mühlenberg 12 50129 Bergheim	0179 4968446 caren@binderarchitektur.de
DATUM 27.03.2026	PLANNAME		